

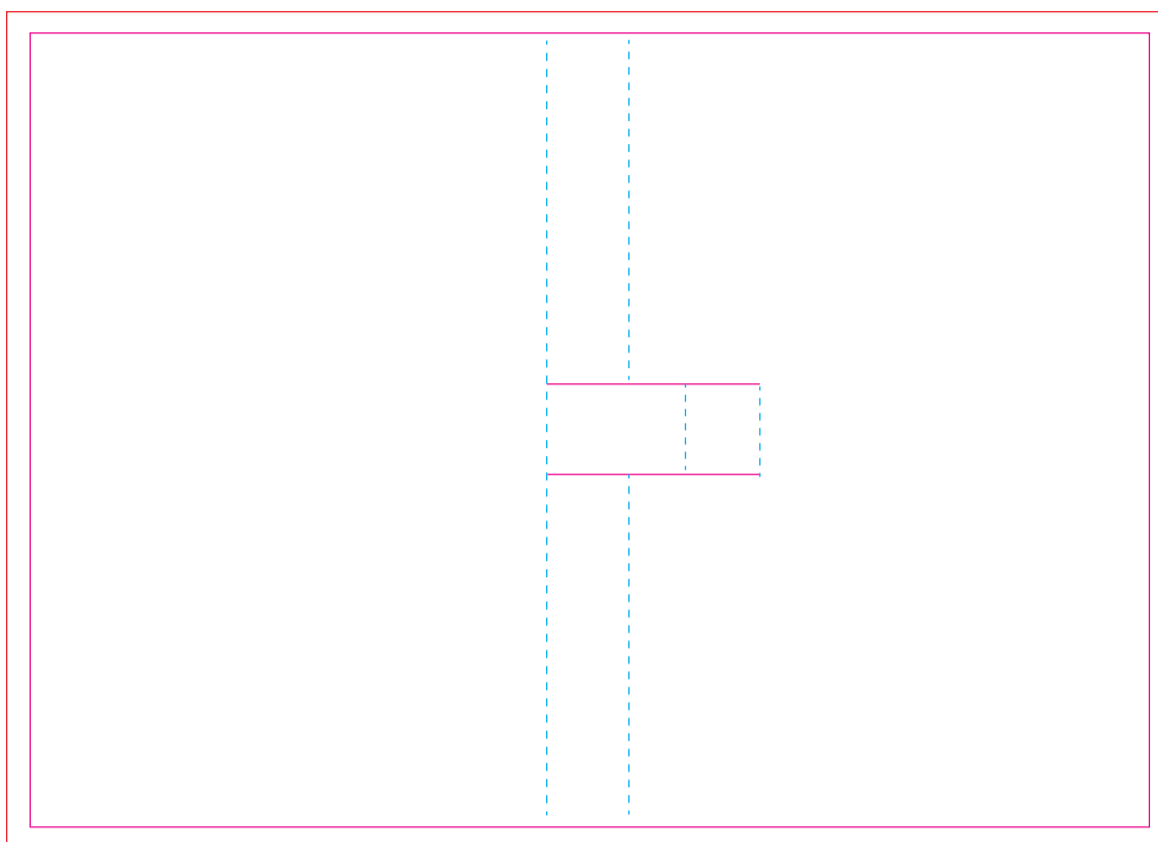

INNER SLEEVE

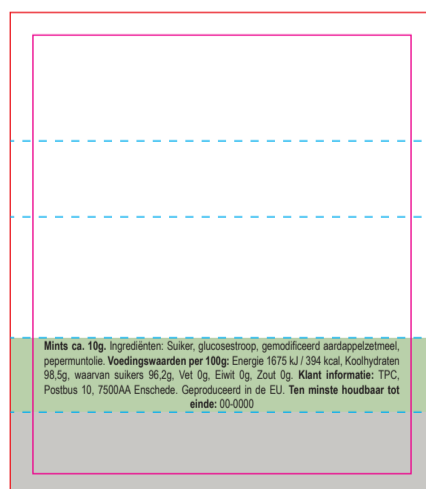

OUTER SLEEVE

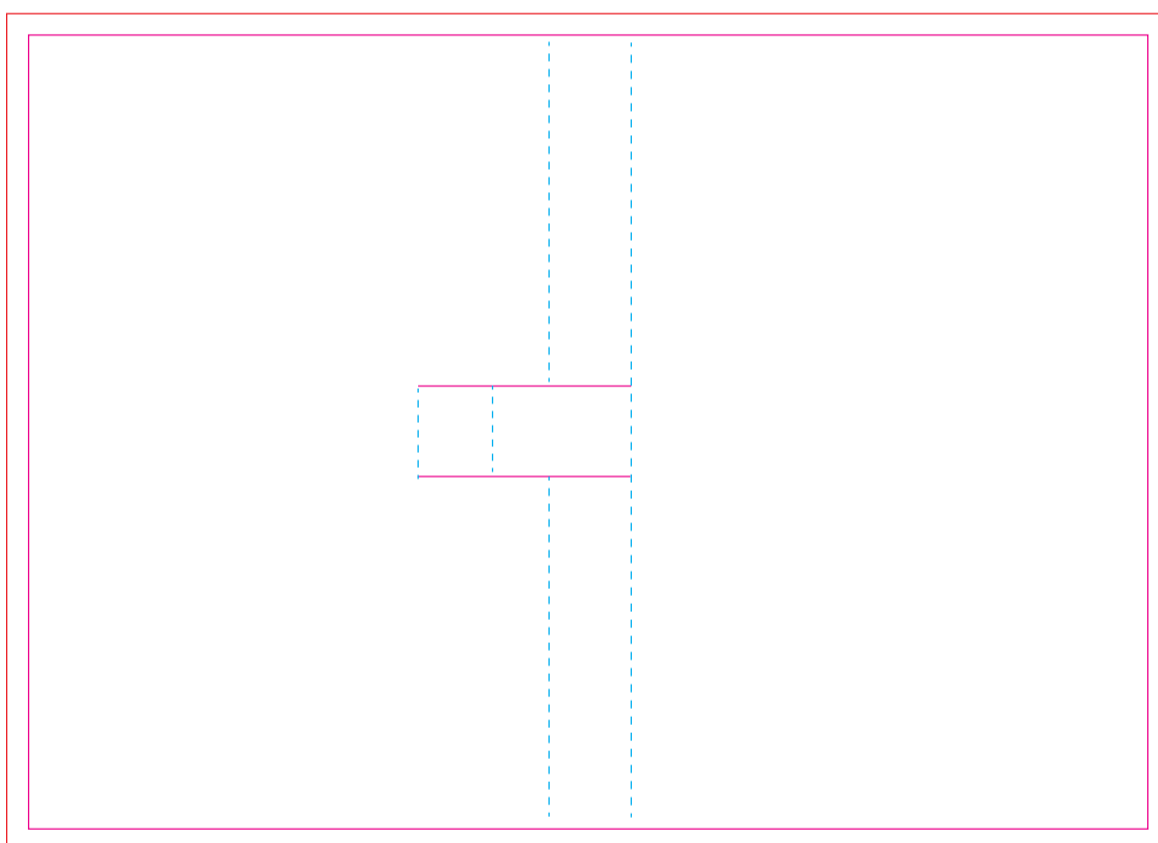

NL	EN	DU	FR	
<p>Mints ca. 10g. Ingrediënten: Suiker, glucosestroop, gemodificeerd aardappelzetmeel, pepermuntolie. Voedingswaarden per 100g: energie 1675 kJ / 394 kcal, koolhydraten 98,5g, waarvan suikers 96,2g, vet 0g, eiwit 0g, zout 0g. Klant informatie: TPC, Postbus 10, 7500AA Enschede. Geproduceerd in de EU. Ten minste houdbaar tot einde: 00-0000</p> <p>Mints Suikervrij ca. 10g. Ingrediënten: zoetstof(fen) (sorbitol, aspartaam), aroma (pepermuntolie), anti-klontermiddel (magnesiumstearaat). Bevat een bron van fenylalanine. Overmatige consumptie kan een laxerend effect hebben. Klant informatie: TPC, Postbus 10, 7500AA Enschede, Nederland. Ten minste houdbaar tot einde: 00-0000</p>	<p>Mints approx. 10g. Ingredients: Sugar, glucose syrup, modified potato starch, peppermint oil. Nutritional values per 100g: energy 1675kJ / 394kcal, carbohydrates 98.5g, of which sugars 96.2g, fat 0g, protein 0g, salt 0g. Customer information: TPC, PO Box 10, 7500AA Enschede, The Netherlands. Produced in EU. Best before end: 00-0000</p> <p>Mints sugar free approx. 10g. Ingredients: sweeteners (Sorbitol, aspartame), flavours (peppermint oil), anti-caking agent (magnesiumstearate). Contains a source of phenylalanine. Excessive consumption may cause laxative effects. Customer information: TPC, PO Box 10, 7500AA Enschede, The Netherlands. Best before end: 00-0000</p>	<p>Minze ca. 10g. Zutaten: Zucker, Glukosesirup, modifizierte Kartoffelstärke, Pfefferminzöl. Nährwerte pro 100 g: Energie 1675kJ / 394 kcal, Kohlenhydrate 98,5g, davon Zucker 96,2g, Fett 0g, Protein 0g, Salz 0g. Kundeninformation: TPC, Postfach 10, 7500AA Enschede, Niederlande. Produziert in der EU. Mindestens haltbar bis Ende: 00-0000</p> <p>Minze zuckerfrei ca. 10g. Zutaten: Süßstoffe (Sorbit, Aspartam), Aromen (Pfefferminzöl), Trennmittel (Magnesiumstearat). Enthält eine Phenylalaninquelle. Kann bei übermäßigem Verzehr abführend wirken. Kundeninformation: TPC, Postfach 10, 7500AA Enschede, Niederlande. Mindestens haltbar bis Ende: 000000</p>	<p>Menthes env. 10g. Ingrédients: Sucre, sirop de glucose, féculé de pomme de terre modifiée, huile de menthe poivrée. Valeurs nutritionnelles pour 100g: énergie 1675kJ / 394kcal, glucides 98,5g, dont sucres 96,2g, lipides 0g, protéines 0g, sel 0g. Informations client: TPC, PO Box 10, 7500AA Enschede, The Netherlands. Produit dans l'UE. À consommer de préférence avant la fin: 00-0000</p> <p>Menthes sans sucre env. 10g. Ingrédients: édulcorants (Sorbitol, aspartame), arômes (huile de menthe poivrée), anti-agglomérant (stéarate de magnésium). Contient une source de phénylalanine. Une consommation excessive peut avoir des effets laxatifs. Informations client: TPC, PO Box 10, 7500AA Enschede, The Netherlands. À consommer de préférence avant la fin: 00-0000.</p>	
<p>BEDRUKKINGS FORMAAT PRINTING SURFACE BEDRUCKBARE FLACHE SURFACE D'IMPRESSIION</p>	<p>VOUWLIJN FOLDING LINE FALZLINIE LIGNE DE PLIAGE</p>	<p>AFLOOP BLEED BESCHNITT FOND PERDU</p>	<p>GEEN TEKST PLAATSEN NO TEXT HERE KEIN TEXT HIER PAS DE TEXTE ICI</p>	<p>INGREDIËNTEN INGREDIENTS ZUTATEN INGRÉDIENTS</p>