

Drukformaat / print size / Druckformat / format d'impression:
201 x 265,5 mm

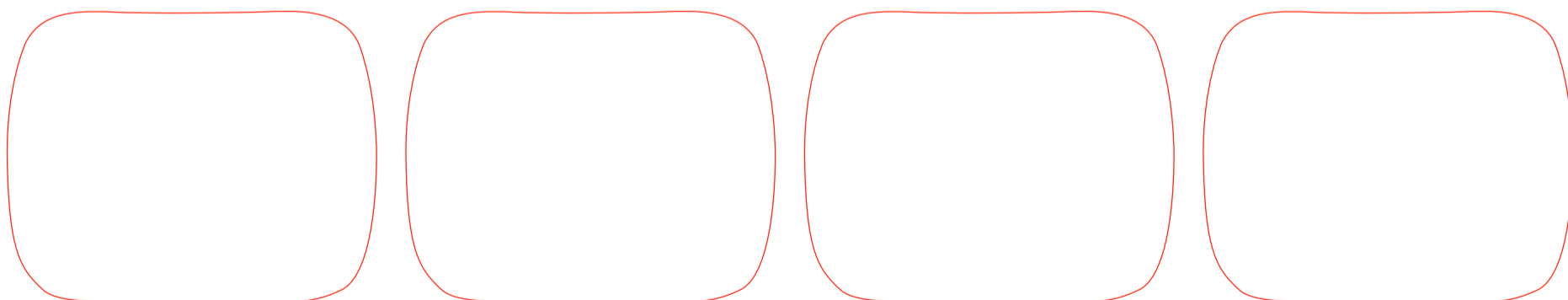
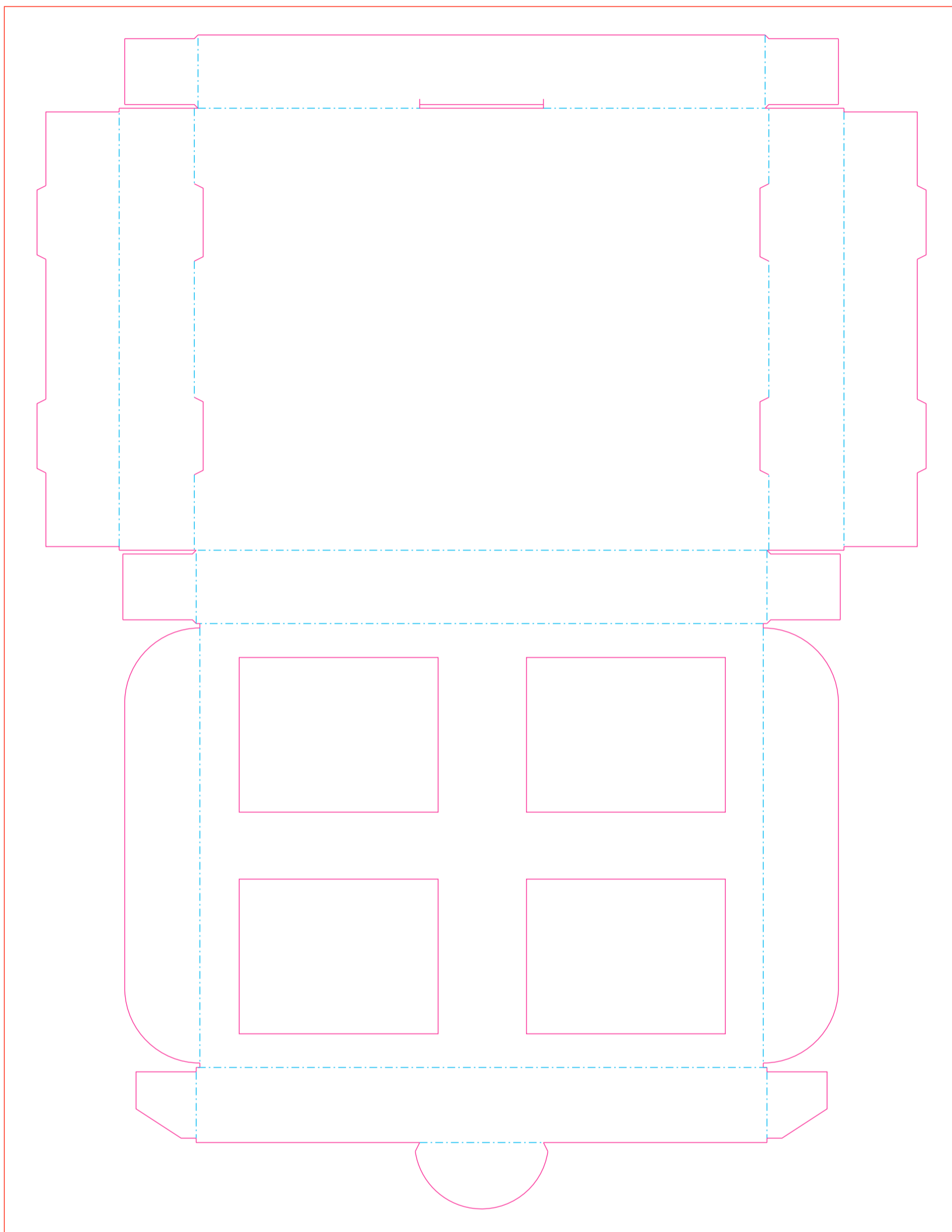

<p>NL Pepermunt. Ingrediënten: suiker, water, glucosestroop, gemodificeerd aardappelzetmeel, magnesiumzouten van vetzuren (E470b), natuurlijk mint aroma met andere natuurlijke aroma's, glanzemiddelen (E903, E901), peppermuntolie. Voedingswaarden per 100g: energie 1670kJ / 390Kcal, vet 0g, koolhydraten 98,5g, waarvan suikers 96,1g, eiwit 0g, vezels 0g, zout 0g. Klantinformatie: TPC, Postbus 10, 7500AA Enschede. Ten minste houdbaar tot einde: 00-0000</p> <p>Pepermunt suikervrij. Ingrediënten: zoetstoffen (sorbitol, E951), anti-klontermiddel (magnesiumzouten van vetzuren (E470b)), natuurlijk mint aroma met andere natuurlijke aroma's, peppermuntolie. Pepermunt gezoet met zoetstoffen. Overmatig gebruik kan een laxerend effect hebben. Bevat een bron van phenylalanine. Voedingswaarden per 100g: Energie 982kJ / 236 kcal, vetten 0g, koolhydraten 97,7g, waarvan suikers 0g, waarvan polyolen 97,7 g, vezels 0g, eiwitten 0,1g, zout 0g. Klantinformatie: TPC, Postbus 10, 7500AA Enschede. Ten minste houdbaar tot einde: 00-0000</p>	<p>EN Peppermint. Ingredients: sugar, water, glucose syrup, modified potato starch, magnesium salts of fatty acids (E470b), natural mint flavor with other natural flavors, peppermint oil. Nutritional values per 100g: energy 1670kJ / 390Kcal, fat 0g, carbohydrates 98.5g, of which sugars 96.1g, protein 0g, fiber 0g, salt 0g. Customer information: TPC, PO Box 10, 7500AA Enschede, The Netherlands. Best before end: 00-0000</p> <p>Peppermint sugar free. Ingredients: sweeteners (sorbitol, E951), anti-caking agent (magnesium salts of fatty acids (E470b)), natural mint flavor with other natural flavors, peppermint oil. Peppermint sweetened with sweeteners. Overuse may have a laxative effect. Contains a source of phenylalanine. Nutritional values per 100g: energy 982kJ / 236 kcal, fats 0g, carbohydrates 97.7g, of which sugars 0g, of which polyols 97.7g, fiber 0g, protein 0.1g, salt 0g. Customer information: TPC, PO Box 10, 7500AA Enschede, The Netherlands. Best before end: 00-0000</p>	<p>DU Pfefferminze. Zutaten: Zucker, Wasser, Glukosesirup, modifizierte Kartoffelstärke, Magnesiumsalze von Speisefettsäuren (E470b), natürliches Minzaroma mit anderen natürlichen Aromen, Überzugsmittel (E903, E901), Pfefferminzöl. Nährwerte pro 100g: Energie 1670kJ / 390Kcal, Fett 0g, Kohlenhydrate 98,5g, davon Zucker 96,1g, Eiweiß 0g, Ballaststoffe 0g, Salz 0g. Kundeninformation: TPC, Postfach 10, 7500AA Enschede, Niederlande. Mindestens haltbar bis Ende: 00-0000</p> <p>Pfefferminze zuckerfrei. Zutaten: Süßungsmittel (Sorbit, E951), Trennmittel (Magnesiumsalze von Speisefettsäuren (E470b)), natürliches Minzaroma mit anderen natürlichen Aromen, Pfefferminzöl. Mit Süßungsmitteln gesüßte Pfefferminze. Übermäßiger Konsum kann abführend wirken. Enthält eine Quelle von Phenylalanin. Nährwerte pro 100g: Energie 982kJ / 236 kcal, Fett 0g, Kohlenhydrate 97,7g, davon Zucker 0g, davon Polyole 97,7g, Ballaststoffe 0g, Eiweiß 0,1g, Salz 0g. Kundeninformation: TPC, Postfach 10, 7500AA Enschede, Niederlande. Mindestens haltbar bis Ende: 00-0000</p>	<p>FR Menthe poivrée. Ingrédients: sucre, eau, sirop de glucose, amidon de pomme de terre modifié, sels de magnésium d'acides gras (E470b), arôme naturel de menthe avec d'autres arômes naturels, agents d'enrobage (E903, E901), huile de menthe poivrée. Valeurs nutritionnelles pour 100g: énergie 1670kJ / 390Kcal, lipides 0g, glucides 98.5g, dont sucres 96.1g, protéines 0g, fibres 0g, sel 0g. Informations client: TPC, PO Box 10, 7500AA Enschede, The Netherlands. Produit dans l'UE. À consommer de préférence avant la fin: 00-0000</p> <p>Menthe poivrée sans sucre. Ingrédients: édulcorants (sorbitol, E951), anti-agglomérant (sels de magnésium d'acides gras (E470b)), arôme naturel de menthe avec d'autres arômes naturels, huile de menthe poivrée. Menthe poivrée sucrée avec des édulcorants. Une utilisation excessive peut avoir un effet laxatif. Contient une source de phénylalanine. Valeurs nutritionnelles pour 100g: Energie 982kJ / 236 kcal, graisse 0g, hydrates de carbone 97.7g, dont sucres 0g, dont polyols 97.7g, fibres 0g, protéines 0.1g, sel 0g. Informations client: TPC, PO Box 10, 7500AA Enschede, The Netherlands. Produit dans l'UE. À consommer de préférence avant la fin: 00-0000</p>	
<p>BEDRUKKINGS FORMAAT PRINTING SURFACE BEDRUCKBARE FLÄCHE SURFACE D'IMPRESSION</p>	<p>VOUWLIJN FOLDING LINE FALZLINIE LIGNE DE PLIAGE</p>	<p>AFLOOP BLEED BESCHNITT FOND PERDU</p>	<p>GEEN TEKST PLAATSEN NO TEXT HERE KEIN TEXT HIER PAS DE TEXTE ICI</p>	<p>INGREDIËNTEN INGREDIENTS ZUTATEN INGRÉDIENTS</p>
<p>PLEASE NOTE THAT THE PRINTING COLOURS OF THE FINAL PRODUCT MAY VARY FROM THE COLOUR RENDERING ON THIS PAGE. THIS PROOF SERVES AS A CONTROL FOR YOUR LOGO POSITION AND CONTENT.</p>				