

1378

DOOSJE MET MINTS / BOX MINTS / MINTS BOX



Drukformaat / print size / Druckformat / format d'impression:

134 x 174 mm

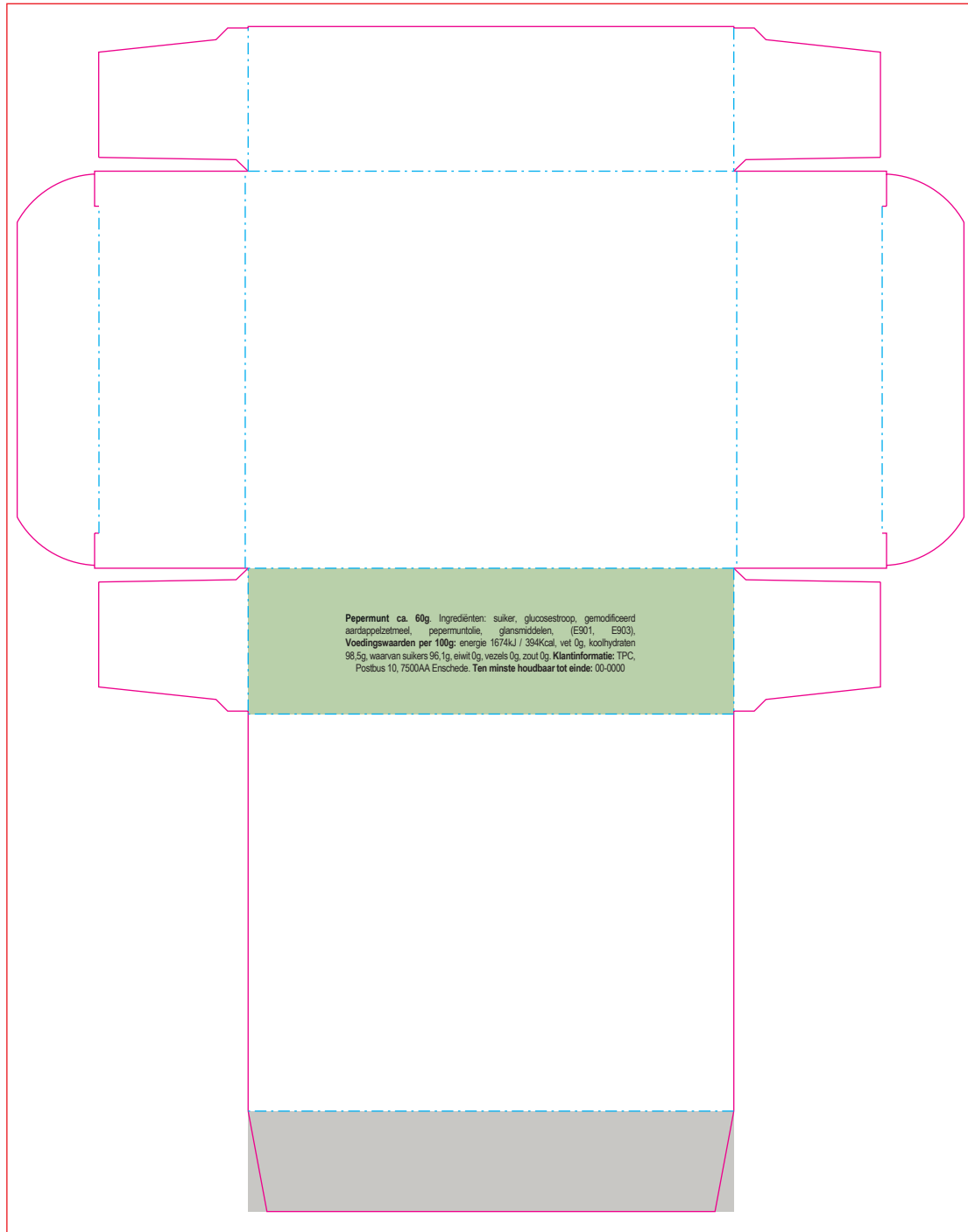

Pepermunt ca. 60g. Ingrediënten: suiker, glucosestroop, gemodificeerd aardappelzetmeel, pepermintolie, glansmiddelen, (E901, E903).
Voedingswaarden per 100g: energie 1674kJ / 394Kcal, vet 0g, koolhydraten 98,5g, waarvan suikers 96,1g, eiwit 0g, vezels 0g, zout 0g. **Klantinformatie:** TPC, Postbus 10, 7500AA Enschede. **Ten minste houdbaar tot einde:** 00-0000

NL	EN	DU	FR	
<p>Pepermunt ca. 60g. Ingrediënten: suiker, glucosestroop, gemodificeerd aardappelzetmeel, pepermintolie, glansmiddelen, (E901, E903). Voedingswaarden per 100g: energie 1674kJ / 394Kcal, vet 0g, koolhydraten 98,5g, waarvan suikers 96,1g, eiwit 0g, vezels 0g, zout 0g. Klantinformatie: TPC, Postbus 10, 7500AA Enschede. Ten minste houdbaar tot einde: 00-0000</p> <p>Pepermunt suikervrij ca. 60g. Ingrediënten: zoetstoffen, (Sorbitol, Aspartaam) pepermintolie. Overmatige consumptie kan laxerende effecten veroorzaken. Voedingswaarden per 100g: energie 977kJ / 235kcal, koolhydraten 97,7g, waarvan polysachariden 97,7g, vet 0g, eiwit 0,3g, zout 0g. Klantinformatie: TPC, Postbus 10, 7500AA Enschede, The Netherlands. Best before end: 00-0000</p>	<p>Peppermint apx. 60g. Ingredients: sugar, glucose syrup, modified potato starch, peppermint oil, glazing agents (E901, E903). Nutritional values per 100g: energy 1674kJ / 394Kcal, carbohydrates 98.5g, of which sugars 96.1g, fat 0g, protein 0g, salt 0g. Customer information: TPC, PO Box 10, 7500AA Enschede, The Netherlands. Best before end: 00-0000</p> <p>Peppermint sugar free apx. 60g. Ingredients: sweeteners, (Sorbitol, Aspartame) peppermint oil. Excessive consumption can cause laxative effects. Nutritional values per 100g: energy 977kJ / 235kcal, carbohydrates 97.7g, of which polysaccharides 97.7g, fat 0g, protein 0.3g, salt 0g. Customer information: TPC, PO Box 10, 7500AA Enschede, The Netherlands. Best before end: 00-0000</p>	<p>Pfefferminze ca. 60g. Zutaten: Zucker, Glukosesirup, modifizierte Kartoffelstärke, Pfefferminzöl, Überzugsmittel (E901, E903). Nährwerte pro 100g: Energie 1674kJ / 394Kcal, Fette 0g, Kohlenhydrate 98,5g, davon Zucker 96,1g, Protein 0g, Salz 0g. Kundeninformation: TPC, Postfach 10, 7500AA Enschede, Niederlande. Mindestens haltbar bis Ende: 00-0000</p> <p>Pfefferminze zuckerfrei ca. 60g. Zutaten: Süßstoffe, (Sorbit, Aspartam) Pfefferminzöl. Übermäßiger Verzehr kann eine abführende Wirkung haben. Nährwerte pro 100g: Energie 977kJ / 235kcal, Kohlenhydrate 97,7g, davon Polysaccharide 97,7g, Fett 0g, Eiweiß 0,3g, Salz 0g. Kundeninformation: TPC, Postfach 10, 7500AA Enschede, Niederlande. Mindestens haltbar bis Ende: 00-0000</p>	<p>Menthe poivrée env. 60g. Ingrédients: sucre, sirop de glucose, féculé de pomme de terre modifiée, essence de menthe, agent d'enrobages (E901, E903). Valeurs nutritionnelles pour 100g: énergie 1674kJ / 394Kcal, glucides 98,5g, dont sucres 96,1g, matières grasses 0g, protéines 0g, sel 0g. Informations client: TPC, PO Box 10, 7500AA Enschede, The Netherlands. Produit dans l'UE. À consommer de préférence avant la fin: 00-0000</p> <p>Menthe poivrée sans sucre env. 60g. Ingrédients: édulcorants, (Sorbitol, Aspartame) huile de menthe poivrée. Contient une source de phénylalanine. Une consommation excessive peut avoir des effets laxatifs. Valeurs nutritionnelles pour 100g: énergie 977kJ / 235kcal, glucides 97,7g, dont polysaccharides 97,7g, matières grasses 0g, protéines 0,3g, sel 0g. Informations client: TPC, PO Box 10, 7500AA Enschede, The Netherlands. Produit dans l'UE. À consommer de préférence avant la fin: 00-0000</p>	
<p>BEDRUKKINGS FORMAAT PRINTING SURFACE BEDRUCKBARE FLACHE SURFACE D'IMPRESSION</p>	<p>VOUWLIJN FOLDING LINE FALZLINIE LIGNE DE PLIAGE</p>	<p>AFLOP BLEED BESCHNITT FOND PERDU</p>	<p>GEEN TEKST PLAATSEN NO TEXT HERE KEIN TEXT HIER PAS DE TEXTE ICI</p>	<p>INGREDIËNTEN INGREDIENTS ZUTATEN INGRÉDIENTS</p>